



Inspiron 24 3000

Oppsett og spesifikasjoner

Datamaskinmodell: Inspiron 24-3464
Forskriftmessig modell: W12C
Forskriftmessig type: W12C006



Merknader, forholdsregler og advarsler

-  **MERK:** En merknad inneholder viktig informasjon som hjelper deg med å bruke ditt produkt mer effektivt.
 -  **FORSIKTIG:** En **FORHOLDSREGEL** angir enten potensiell fare for maskinvaren eller for tap av data og forteller hvordan du kan unngå problemet.
 -  **ADVARSEL:** En **ADVARSEL** angir potensiell fare for skade på eiendom, personskade eller død.
-

Copyright © 2016 Dell Inc. Med enerett. Dette produktet er beskyttet av amerikanske og internasjonale lover om copyright og opphavsrett. Dell og Dell-logoen er varemerker som tilhører Dell Inc. i USA og/eller andre jurisdiksjoner. Alle andre merker og navn som er nevnt i dette dokumentet, kan være varemerker som eies av deres respektive bedrifter.

2016 - 09

Rev. A00

Innholdsfortegnelse

Sette opp datamaskinen.....	4
Visninger.....	10
Front.....	10
Venstre.....	11
Høyre.....	12
Baksiden.....	13
Helning.....	14
Staffelistativ.....	14
Pidestallstativ.....	15
Spesifikasjoner.....	16
Dimensjoner og vekt.....	16
System Information.....	16
Minne.....	17
Porter og kontakter.....	17
Kommunikasjon.....	17
Video.....	18
Audio.....	18
Oppbevaring.....	18
Mediekortleser.....	18
Skjerm.....	19
Kamera.....	19
Stativ.....	19
Strømadapter.....	20
Datamaskinens omgivelser.....	20
Få hjelp og kontakte Dell.....	21
Selvhjelpsressurer.....	21
Kontakte Dell.....	22

Sette opp datamaskinen



FORSIKTIG: Sett datamaskinen ned på et plant, mykt og rent underlag for å unngå riper i skjermen.

1 Sett opp stativet.

Pidestallstativ

a) Bilde: Løft stativrammen og fest sokkelen.



b) Stram til festeskruen som fester til stativrammen.

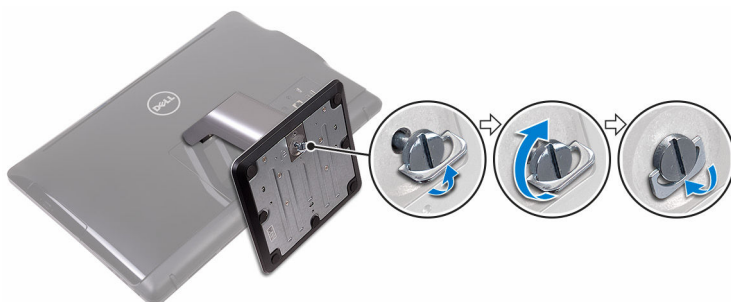

Staffelistativ

Løft stativet.



2 Sett opp tastaturet og musen.

Se dokumentasjonen som fulgte med tastaturet og musen.

- 3 Før strømkabelen gjennom føringssporet på stativet, og koble strømadapteren.

Staffelistativ

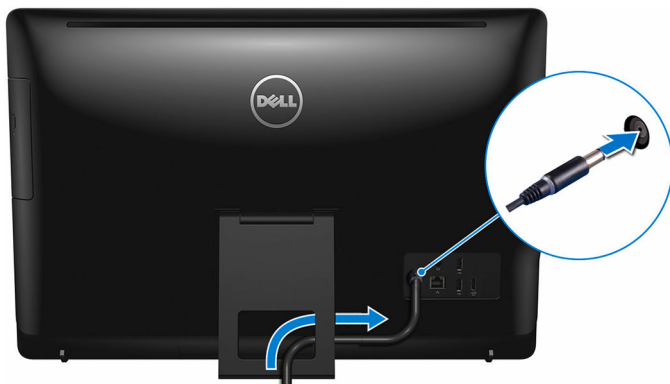

Pidestallstativ



4 Trykk på strømknappen.



5 Fullfør oppsett av operativsystemet

For Windows:

a) Aktiver Dell-oppdateringer.

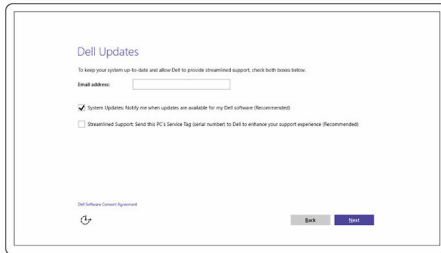

b) Koble til nettverket.

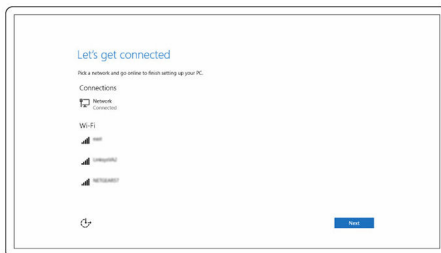

MERK: Hvis du kobler til et sikkert trådløst nettverk, skal du oppgi passordet til tilgangen til det trådløse nettverket når du blir bedt om det.

c) Logg på Microsoft-kontoen din, eller opprett en lokal konto.

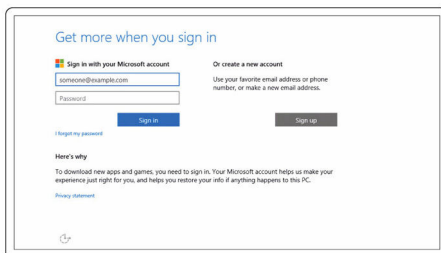

For Ubuntu:

Følg veiledningen på skjermen for å fullføre oppsettet.

6 Finn Dell-apper i Windows.



Registrere datamaskinen

Dell-hjelp og støtte

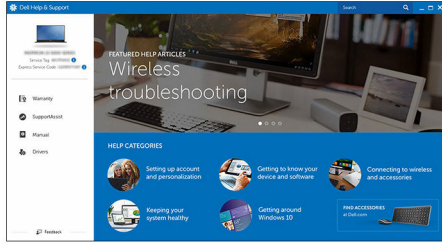

SupportAssist – Kontrollere og oppdatere datamaskinen

Visninger

Front



- 1 Kamera**
Her kan du videochatte, ta bilder og spille inn videoer.
- 2 Statuslampe for kamera**
Slås på når kameraet er i bruk.
- 3 Mikrofon (kun til modell uten berørings skjerm)**
Gir digital lydinnngang for lydopptak, taleanrop, osv.
- 4 Mikrofon (kun til berørings skjermmodell)**
Gir digital lydinnngang for lydopptak, taleanrop, osv.

Venstre

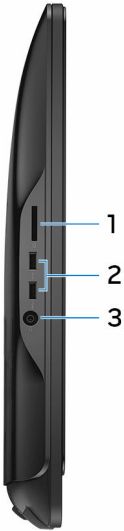

1 Mediekortleser

Leser fra og skriver til mediekort.

2 USB 3.0-porter (2)

Koble til eksterne enheter som lagringsenheter og skrivere. Gir dataoverføringshastigheter på opptil 5 Gbps.

3 hodesettport

Koble til en hodetelefon eller et hodesett (kombinert hodetelefon og mikrofon).

Høyre



1 optisk stasjon (tilleggsutstyr)

Leser fra og skriver til CD-er og DVD-er.

2 Skjermlysstyrke kontrollknapper (2)

Trykk for å øke eller redusere lysstyrken på skjermen.

3 Valgknapp inngangskilde

Trykk for å velge video som inngangskilde.

4 Av/på-knapp

Slår på datamaskinen eller endrer strømtilstanden til datamaskinen.

Trykk for å sette datamaskinen i hvilemodus hvis den er slått på.

Trykk og hold nede i 4 sekunder for å tvinge datamaskinen til å slå av.



MERK: Du kan tilpasse strømknappkortet atferd Strømalternativer.

For mer informasjon se *Me and My Dell (Meg og min Dell)* på

www.dell.com/support/manuals.

Baksiden

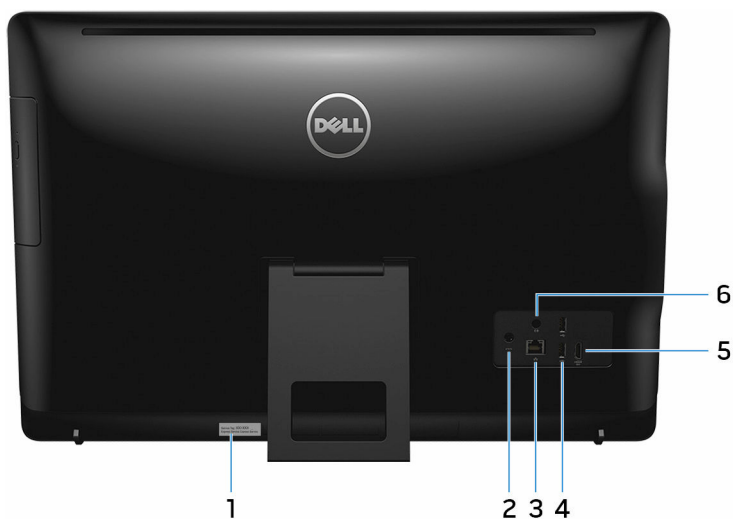

1 **Etikett med servicemerke**

Servicemerket er en unik alfanumerisk identifikator som gjør at Dell-teknikere kan finne maskinvarekomponentene i datamaskinen og finne garantiinformasjon.

2 **Strømadapterport**

Koble en strømadapter for å gi strøm til din datamaskin.

3 **Nettverksport (med lys)**

Koble en Ethernet (RJ45)-kabel fra en ruter eller et bredbåndsmodem for nettverks- eller Internett-tilgang.

De to lampene ved siden av kontakten angir tilkoblingsstatusen og nettverksaktiviteten.

4 **USB 2.0-porter (2)**

Tilkoble eksterne enheter som lagringsenheter og skrivere. Gir data overføringshastigheter på opptil 480 Mbps.

5 **HDMI-inngang**

Koble til en spillkonsoll, Blu-ray-spiller eller andre HDMI-ut-aktiverte enheter.

6 **Lydutgang**

Koble til lydutgangsenheter som høyttalere, forsterkere osv.

Helning

Staffelistativ

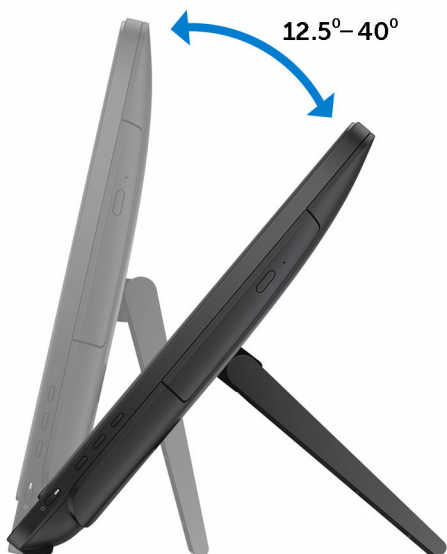

Pidestallstativ



Spesifikasjoner

Dimensjoner og vekt

Høyde	<ul style="list-style-type: none">• Staffelistativ - 385,33 mm (15,17 tommer)• Pedestallstativ - 440,33 mm (17,34 tommer)		
Bredde	576,62 mm (22,70 tommer)		
Dybde	Med staffelistativ	Med pedestallstativ	Uten stativ
Berørings skjerm	60,70 mm (2,39 tommer)	205,00 mm (8,07 tommer)	38,20 mm (1,50 tommer)
Uten berørings skjerm	61,80 mm (2,43 tommer)	205,00 mm (8,07 tommer)	39,30 mm (1,55 tommer)
Vekt (maksimum)			
Berørings skjerm	8,36 kg (18,43 lb)		
Uten berørings skjerm	6,38 kg (14,07 lb)		



MERK: Datamaskinens vekt kan variere ut fra den bestilte konfigurasjonen og produksjonsvariansen.

System Information

Datamaskinmodell	Inspiron 24-3464
Prosessør	<ul style="list-style-type: none">• 7. generasjons Intel Core i3-7100U• 7. generasjons Intel Core i5-7200U• Intel Pentium-prosessor
Brikkesett	Integrert i prosessoren

Minne

Spør	To SODIMM-spor
Type	DDR4
Hastighet	Opptil 2133 MHz
Konfigurasjoner som støttes	2 GB, 4 GB, 6 GB, 8 GB og 16 GB

Porter og kontakter

Ekstern:

Nettverk	Én RJ45-port
USB	<ul style="list-style-type: none">To USB 2.0-porterTo USB 3.0-porter
Lyd/video	<ul style="list-style-type: none">Én HDMI-inngangÉn lydlinje-ut-portÉn hodesettport

Intern:

M.2-kort	Ett M.2-kortspor for WLAN og Bluetooth
----------	--

Kommunikasjon

Ethernet	10/100 Mbps Ethernet-kontrollenhet integrert på hovedkortet
Trådløs	<ul style="list-style-type: none">Wi-Fi 802.11acWi-Fi 802.11b/g/nBluetooth 4.0

Video

	Integrert	Diskret
Kontroller	Integrert i prosessoren	NVIDIA GeForce 920MX
Minne	Delt systemminne	2 GB GDDR5

Audio

Kontroller	Realtek ALC3661 Waves MaxxAudio Pro
Høytalere	To
Utgangseffekt for høyttaler	<ul style="list-style-type: none">• Gj.sn. - 3 W• Topp - 3,5 W
Mikrofon	Enkel digital mikrofon
Volumkontroller	Programmenyer

Oppbevaring

Grensesnitt	<ul style="list-style-type: none">• SATA 3 Gbps for optisk stasjon• SATA 6 Gbps for harddisk
Harddisk	Én 2,5-tommers stasjon
optisk stasjon	Én 9,5 mm DVD+/-RW-stasjon (tilleggsutstyr)

Mediekortleser

Type	Ett 4-i-1-spor
Kort som støttes	<ul style="list-style-type: none">• SD-kort• MMC (MultiMediaCard)-kort• SCXC (SD Extended Capacity)-kort• SDHC (SD High Capacity)-kort

Skjerm

Type	<ul style="list-style-type: none">• 23,8-tommers FHD-berøringsskjermen• 23,8-tommers FHD uten berøringsskjerm
Oppløsning (maks.)	1920 x 1080
Pikselbredde	0,2745 mm x 0,2745 mm
Høyde	317,40 mm (12,50 tommer)
Bredde	543 mm (21,38 tommer)
Diagonalt	604,52 mm (23,80 tommer)
Oppdateringsfrekvens	60 Hz
Kontroller	Lysstyrke kan reguleres med knappene som øker/ reduserer lysstyrken på skjermen

Kamera

Oppløsning	<ul style="list-style-type: none">• Stillbilde: 0,92 megapiksler• Video: 1280 x 720 ved 30 fps (maks.)
Diagonal visningsvinkel	74 grader

Stativ

	Staffeli	Pidestall
Høyde	174,80 mm (6,88 tommer)	227,70 mm (8,96 tommer)
Bredde	120 mm (4,72 tommer)	205,60 mm (8,09 tommer)
Dybde	22,50 mm (0,89 tommer)	225,42 mm (8,87 tommer)
Visningsvinkel	12,5° til 45°	-5° til 30°

Strømadapter

Type	65 W	90 W
Inngangsspenning		100 VAC til 240 VAC
Inngangsfrekvens		50 Hz til 60 Hz
Inngangsstrøm (maks.)	1,70 A	2,50 A
Utgangsstrøm (kontinuerlig)	3,34 A	4,62 A
Nominell utgangsspenning		19,50 VDC
Temperaturområde: Drift		0 °C til 40 °C (32 °F til 104 °F)
Temperaturområde: Lagring		-40°C til 70 °C (-40 °F til 158 °F)

Datamaskinens omgivelser

Luftforurensningsnivå: G1 som definert i henhold til ISA-S71.04-1985

	Ved bruk	Oppbevaring
Temperaturområde	0 °C til 35 °C (32 °F til 95 °F)	-40 °C til 65 °C (-40 °F til 149 °F)
Relativ fuktighet (maks.)	10 % til 90 % (ikke-kondenserende)	0 % til 95 % (ikke-kondenserende)
Vibrasjon (maksimal)*	0,66 GRMS	1,30 GRMS
Støt (maks.)	110 G [†]	160 G [‡]
Høyde over havet (maks.):	-15,2 m til 3048 m (-50 fot til 10 000 fot)	-15,2 m til 10 668 m (-50 fot til 35 000 fot)

* Måles med tilfeldig vibrasjonsspektrum som simulerer brukermiljøet.

† Måles med et 2 ms halvsinuspuls når harddisken er i bruk.

‡ Måles med et 2 ms halvsinuspuls når harddiskens hode er parkert i posisjon.

Få hjelp og kontakte Dell

Selvhjelpsressurer

Du kan finne informasjon og få hjelp om Dells produkter og tjenester ved bruk av disse elektroniske selvhjelpsressursene:

Informasjon om Dells produkter og tjenester

www.dell.com

Windows 8.1 og Windows 10

Dell Help & Support (hjelp og støtte)-app



Windows 10

Komme i gang app



Windows 8.1

Hjelp + Tips app



Få tilgang til hjelp i Windows 8, Windows 8.1 og Windows 10

Skriv **Help and Support** i Windows-søket, og trykk på Enter.

Få tilgang til hjelp i Windows 7

Klikk på **Start** → **Hjelp og støtte**.

Online-hjelp for operativsystemet

www.dell.com/support/windows

www.dell.com/support/linux

Feilsøkinginformasjon, bruksanvisninger, oppsettsinstruksjoner, produktspesifikasjoner, tekniske hjelpeblogger, drivere, programvareoppdateringer osv.

www.dell.com/support

Lær om operativsystemet, oppsett og bruk av datamaskinen,

Se *Me and My Dell (Meg og min Dell)* på www.dell.com/support/manuals.

sikkerhetskopiering av data,
diagnostikk, osv.

Kontakte Dell

Se www.dell.com/contactdell for å kontakte Dell om salg, teknisk støtte eller problemer i forbindelse med kundetjenester.



MERK: Tilgjengelighet varierer etter land og produkt, og noen tjenester er kanskje ikke tilgjengelige i ditt land.



MERK: Hvis du ikke har en aktiv Internett-tilkobling, kan du finne kontaktinformasjon på fakturaen, følgeseddelen, regningen eller i Dells produktkatalog.